

DETALHE ALAMBRADO

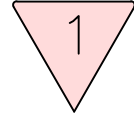

DETALHE ALAMBRADO

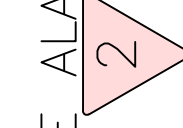

DETALHE ALAMBRADO



DETALHE ALAMBRADO



PLANTA DEMOLIR/CONSTRUIR

ESC. 1:100

| LEGENDA DEMOLIR/CONSTRUIR | | |
|---------------------------|---------------------------------------------------|--|
| | Alvenaria a manter | |
| | Reboco a demolir e refazer com tela | |
| | Fiso a reformar | |
| | Valas a furar para engaste da tela no novo reboco | |
| | Alambrado a construir | |

| LEGENDA DE JANELAS | | |
|--------------------|---------------|--------|
| Ref. | Dimen. (cm) | Quant. |
| (J1) | 150 x 150/110 | 35 |
| (J2) | 80 x 50/210 | 10 |
| (J3) | 150 x 60/160 | 04 |
| (J4) | 70 x 50/170 | 01 |
| (J5) | 60 x 60/160 | 01 |
| (J6) | 150 x 50/210 | 01 |

| LEGENDA DE PORTAS | | |
|-------------------|-------------|--------|
| Ref. | Dimen. (cm) | Quant. |
| (P1) | 80 x 210 | 22 |
| (P2) | 70 x 210 | 12 |
| (P3) | 223 x 210 | 01 |

| LEGENDA PORTÃO | | |
|----------------|-------------|--------|
| Ref. | Dimen. (cm) | Quant. |
| (P0) | 300 x 180 | 1 |

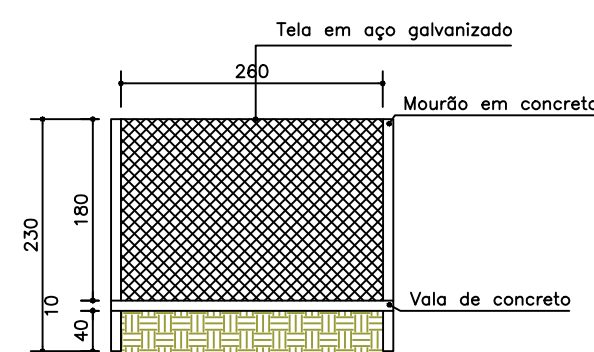

DETALHE ALAMBRADO 1

ESC. 1:75

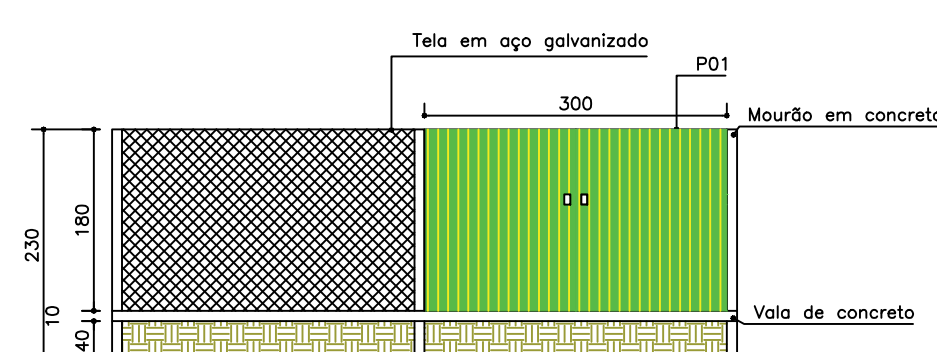

DETALHE ALAMBRADO 2

ESC. 1:75

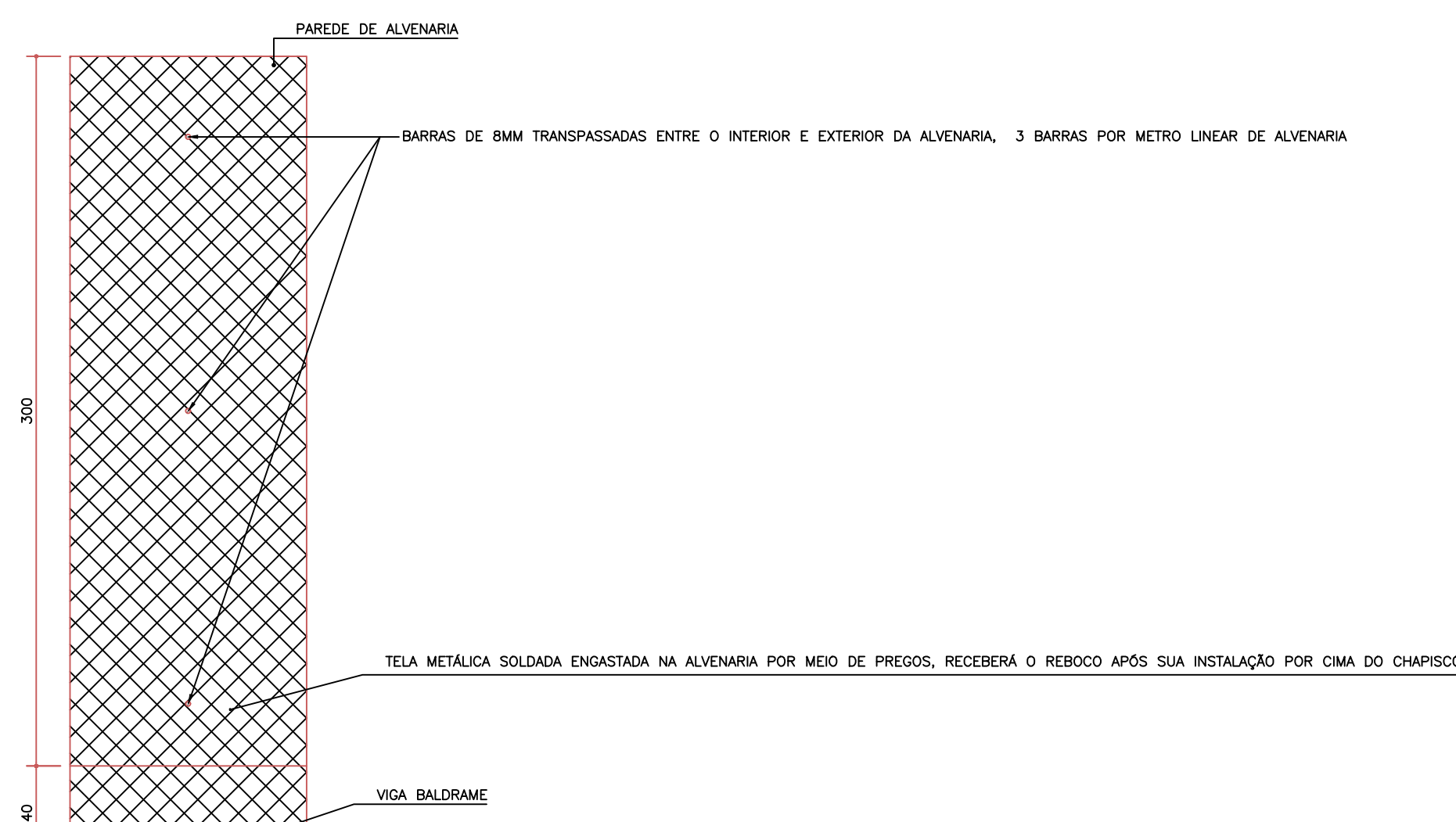

DETALHE ALVENARIA

ESC. 1:25

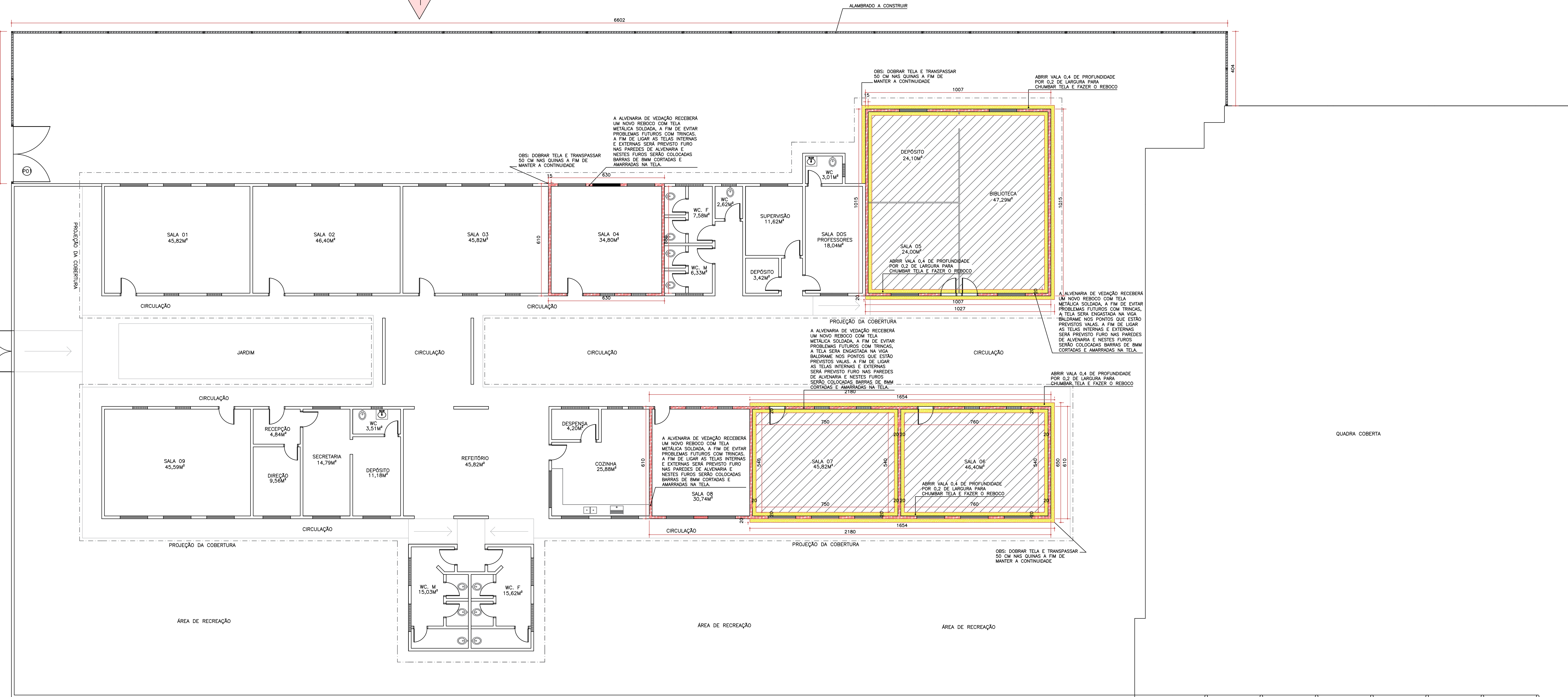

PREFEITURA MUNICIPAL DE FORMIGA
SECRETARIA MUNICIPAL DE EDUCAÇÃO E ESPORTES
Travessa Padre Leão João Dehon nº 60, Santa Tereza
Formiga / MG - CEP: 35576-090
3329-1814/99830-0352

Título: PROJETO ARQUITETÔNICO

Finalidade: REFORMA DA E.M. BENEDITA GOMIDE LEITE

Composição: PLANTA BAIXA, CONSTRUIR E DEMOLIR E DETALHES

Endereço Obra/Serviço: AV. GERALDO ALMEIDA, N° 600, BAIRRO VARGEM GRANDE, MUNICIPIO DE FORMIGA - MG

Coordenadas: -20.481679, -45.435681

Proprietário:

MUNICIPIO DE FORMIGA/MG
CNPJ: 16.784.720/0001-25
REPRESENTANTE: PREFEITO CEL. LAERCIO DOS REIS GOMES
CPF: 761.371.396-20

Responsável:

IAGO DIAS LOPES
ARQUITETO E URBANISTA - CAU: A150504-1

Escala: Desenho: Data: Prancha:

INDICADA IAGO DIAS LOPES ARQUITETO E URBANISTA SETEM./2025 01/02